

BREVE PRESENTAZIONE DI ALCUNI PROGETTI

1) Arredo Urbano. Villetta in onore dei Caduti.

La Villetta è ubicata su un terrapieno nel centro di Genzano di Lucania.

L'intervento, ultimato nel 1997 per l'importo complessivo di circa 145.000 €, è consistito nel rifacimento dei cadenti muri di sostegno e nel loro rivestimento con pietre naturali bocciardate e/o fiammate prodotte dalla Sasipet. Lungo il prospetto principale, sulla Piazza Roma, la nuova recinzione si trasforma in un sistema di sedute in modo da realizzare una sorta di "salottino" nel centro cittadino.

1a. Particolare panche-fontanella

1b. Sistema panche-fontanella

1c. Foto

2) Area Mercato e funzioni varie in Genzano di Lucania.

Il progetto interessa un'area di circa 7.000 mq. in cui è previsto un "blocco servizi" comprendente un punto di ristoro ed i servizi igienico-sanitari.

Tali funzioni sono assemblate in un complesso architettonico comprendente una fontana artistica con giochi d'acqua a livello di campagna ed un'altra fontana che, a quota più alta (sostanzialmente sul "tetto" del punto ristoro), dà origine ad una cascatella che si riversa nella prima fontana.

Lo stato dell'opera è a livello di progettazione esecutiva. L'importo totale di progetto è di circa 180.000 €.

Prima dell'appalto dei lavori, il progetto è stato radicalmente modificato e l'opera, così come progettata, non è stata più realizzata.

2a. Prospetto principale del blocco servizi

3) Ristrutturazione e Arredo Urbano di Piazza Duca d'Aosta in Genzano di L.

L'intervento si estende su una superficie di circa 3.000 mq. L'aspetto più importante è costituito dalla individuazione di uno spazio urbano unitario che, unificando le due attuali isolette pedonali, ne potenzia e razionalizza la fruizione e la godibilità. Si è così originato un nuovo assetto planimetrico forgiato a guisa di "boomerang" che contiene al suo interno un viale attrezzato, un'ampia area giochi per grandi e piccini, sistemi di sedute e sosta variamente articolati, due aree verdi. All'ingresso della piazza, al termine di uno dei bracci del "boomerang" è collocato un elemento architettonico che fa da piattaforma ad una statua leonina di indubbia valenza simbolica: lo stemma del Comune di Genzano (PZ) è costituito da un leone rampante. La progettazione esecutiva, per l'importo complessivo di 182.000 €, è in attesa di prossima realizzazione.

3a. Elaborato in 3D. Stato di fatto

3b. Elaborato in 3D. Intervento di progetto

3c. Elaborato in 3D. Elemento architettonico di base per la statua leonina

3d. Elaborato in 3D. Veduta della parte centrale con l'area giochi, il viale attrezzato e, sullo sfondo, la panca circolare con la rosa dei venti

3e. Pianta schematica dell'intervento

4) Consolidamento e restauro della Chiesa del Sacro Cuore in Genzano di L.

L'intervento è finalizzato al consolidamento statico dell'edificio, danneggiato da vari eventi sismici, ed al suo restauro architettonico.

La progettazione esecutiva, per l'importo complessivo di 335.697 €, è in attesa realizzazione.

4a. Prospetto della chiesa con veduta laterale della Villetta dei Caduti

4b. Prospetto della chiesa

5) Nuova scuola materna comunale in Oppido Lucano (PZ)

Il progetto è riferito ad una nuova scuola materna a tre sezioni da realizzarsi nel centro urbano di Oppido Lucano (PZ). Superficie del lotto: 2250 mq. Superficie coperta: 650 mq.

E' prevista l'installazione di un campo solare per la produzione di acqua calda sanitaria e ad integrazione dell'impianto di riscaldamento.

E' prevista l'installazione di un campo solare fotovoltaico

Lo stato dell'opera, per l'importo complessivo di 338.400 €, è in fase di realizzazione.

5a. Elaborato in 3D. Veduta laterale

5b. Elaborato in 3D. Veduta posteriore

5c. Sezione

5d. Sezione

6) Parco urbano in Oppido Lucano (PZ)

L'ipotesi complessiva di ristrutturazione e riorganizzazione urbana prevede:

a) un'area da destinare a Parco Urbano (Verde Pubblico Attrezzato) per un'estensione di circa 3.000 mq

b) un'area da destinare a funzioni varie su una superficie lorda di circa 680 mq.

c) un'area da destinare ad edilizia scolastica pari 2.250 mq

• PUNTO A

Il nuovo spazio urbano a servizio della collettività (che qui viene denominato Piazza dei Popoli Europei) è caratterizzato, oltre che dall'area verde, da giochi d'acqua variamente articolati e visibili dalla strada a quota inferiore.

Data la sua posizione tangente alla strada principale, esso si proporrà concretamente quale nuovo centro della vita cittadina con i vialetti alberati, la cascatella, la rosa dei venti con le colonne d'acqua e, sullo sfondo, gli standardi delle nazioni.

• PUNTO B

Quest'area si articola su tre livelli. Al più basso (piano seminterrato con accesso lato valle) è stato ubicato il parcheggio coperto.

Qui trovano posto 15 auto di cui 9 ricoverate in appositi box con superficie netta di 22 mq.

Questa parte dell'intervento, almeno parzialmente, si può autofinanziare in quanto i posti auto possono essere offerti in vendita alla popolazione.

Al livello superiore, con accesso laterale "a mezza costa", è ubicata l'area destinata a mercato che è coperto per il 40% della sua superficie.

L'estradosso della parte coperta dell'area mercato è poi utilizzabile quale giardino pensile con accesso da monte.

La progettazione esecutiva, per l'importo complessivo di 420.000 €, è in attesa di reperire le necessarie risorse economiche.

6a. Quadro di insieme

6b. Planimetria generale

7) Restauro e man. straord. Chiesa Maria SS. della Platea in Genzano di L.

L'intervento è finalizzato alla manutenzione straordinaria delle coperture, alla eliminazione delle superfetazioni e al restauro della facciata.

La progettazione esecutiva, per l'importo complessivo di 100.000 €, è in fase di appalto.

7a. Pianta

7b. Individuazione preesistenze e superfetazioni

7c. Foto aeree

7d. Prospetto attuale

7e. Prospetto di progetto



Arch. Carmine Pietrapertosa

1a

B8 - PARTICOLARI ARCHITETTONICI - LA FONTANELLA

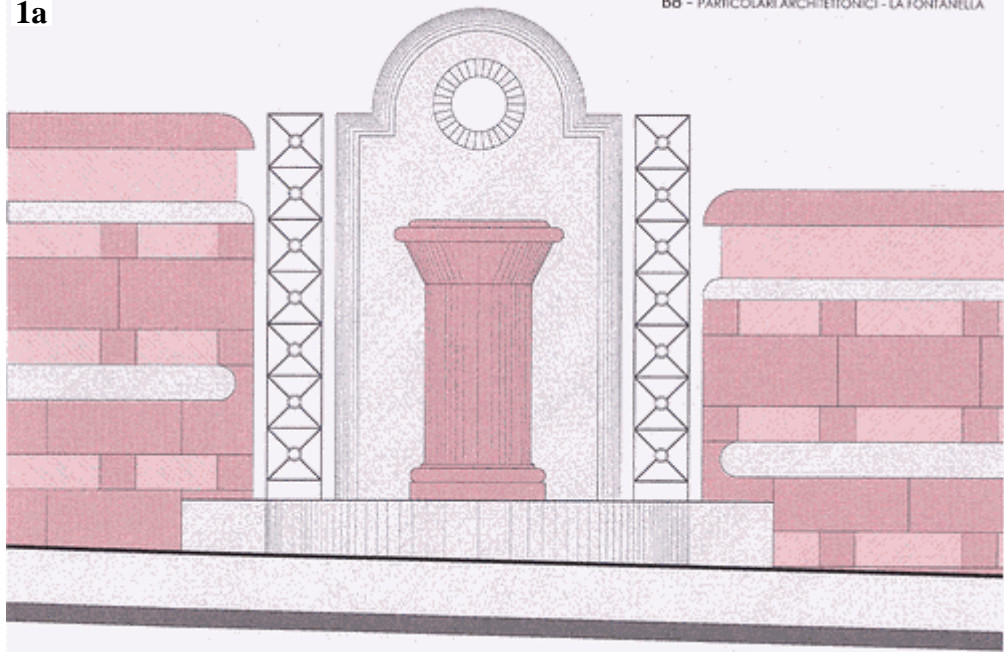

1b

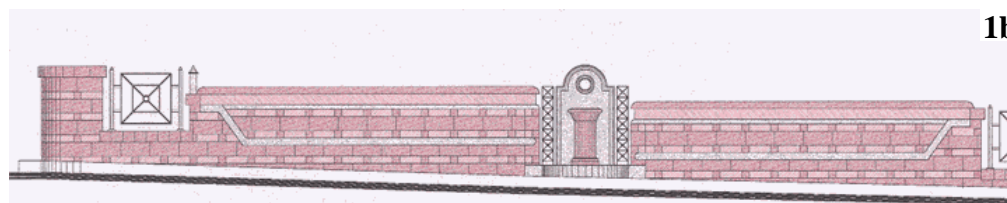

1c

2a

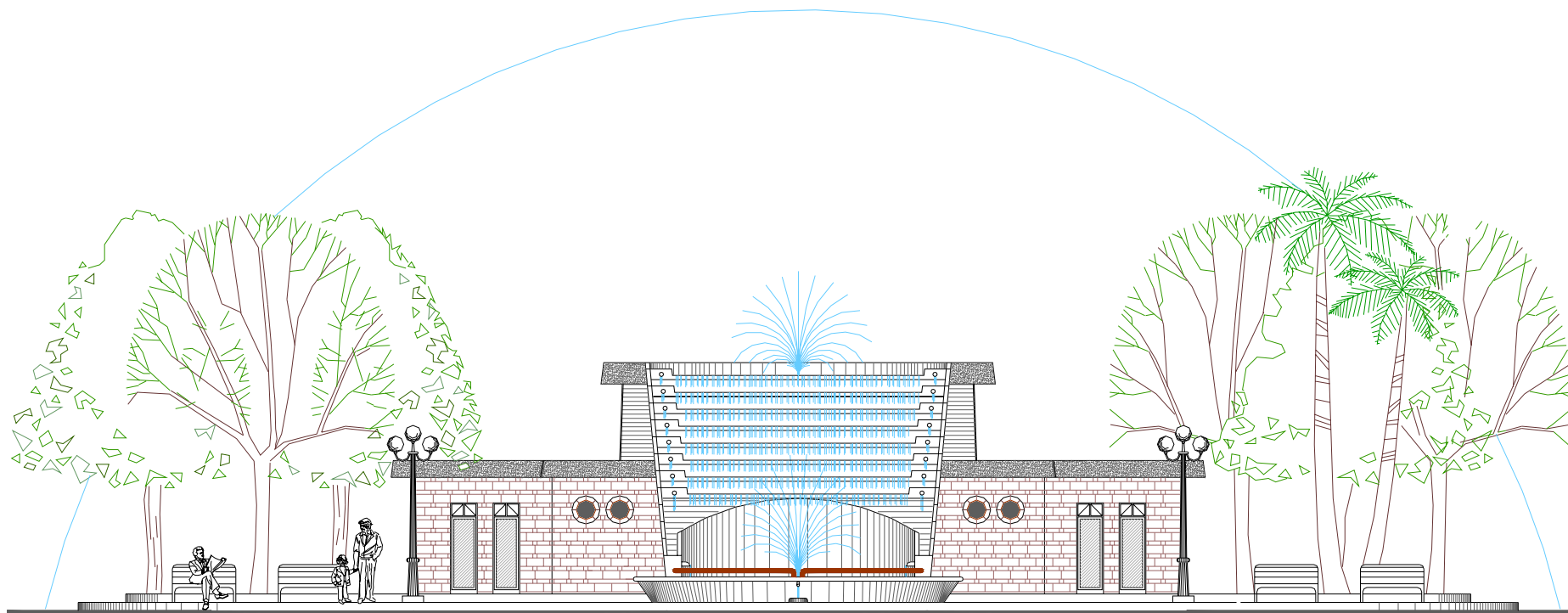

AREA MERCATO - (BLOCCO SERVIZI) - FONTANA ARTISTICA CON CASCATELLA E GIOCHI D'ACQUA - PROSPETTO PRINCIPALE

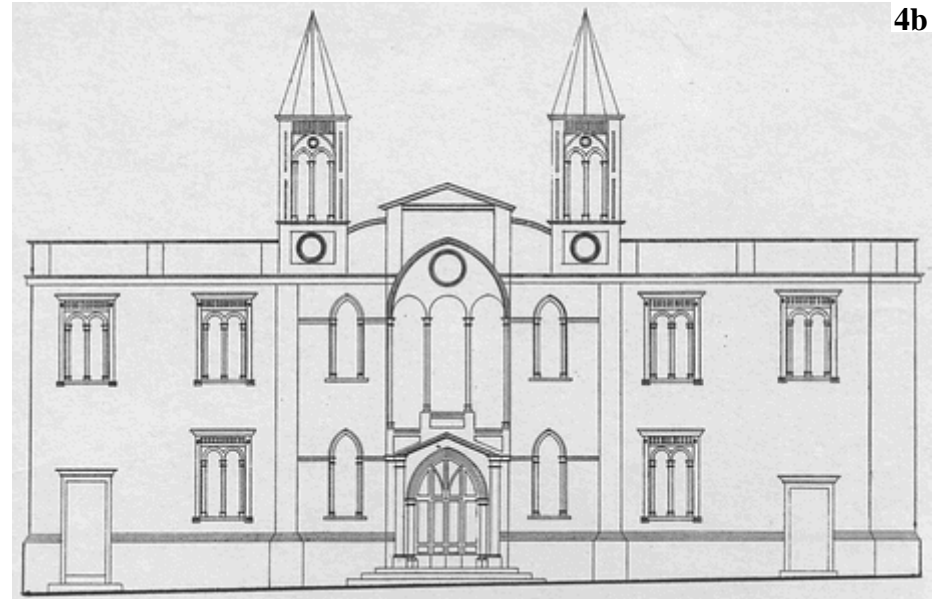
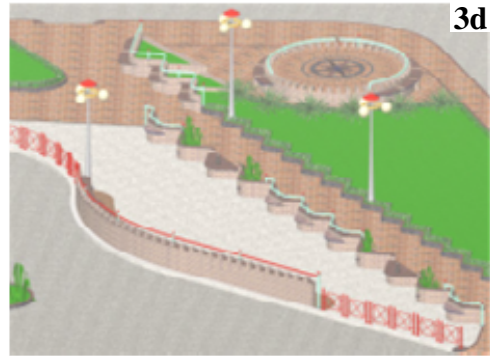
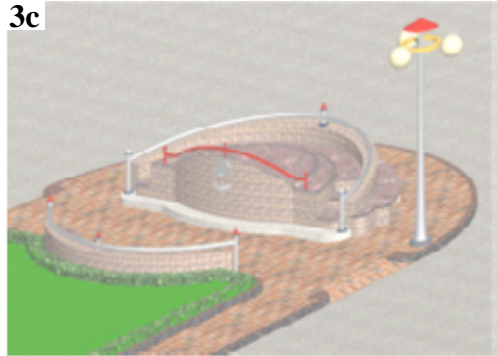
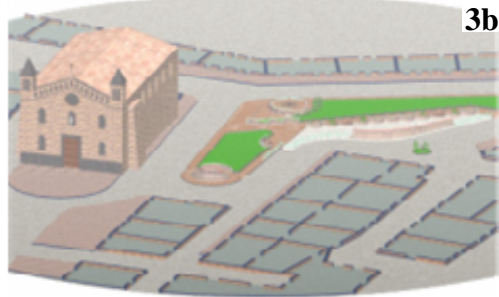



5a



5b



5c



5d

- 1 - Colonna della pace
- 2 - Rampa disabili
- 3 - Gioco d'acqua a cascatelle
- 4 - Rampa a gradoni
- 5 - Vasca con giochi d'acqua
- 5a- Rosa dei venti policroma
- 5b- Colonna d'acqua alta
- 5c- Colonna d'acqua media altezza
- 5d- Colonna d'acqua bassa
- 6 - Siepe
- 7 - Siepe alta
- 8 - Pergolato
- 9 - Scuola materna
- 10- Prato
- 11- Arco della pace
- 12- Meridiana analemmatica
- 13- Giardino pensile
- 14- Area parcheggio/mercato
- 15- Ingresso principale sc. materna
- 16- Parcheggio sc. materna
- 17- Ingresso secondario sc. materna
- 18- Stendardi delle nazioni e dei popoli
- 19- Fontanella a zampillo
- 20- Panche



LEGENDA

1. Grande fontana con giochi d'acqua
2. Rosa dei Venti policroma
3. Fontana a tracimazione
4. Rampa di accesso disabili
5. Rampa di accesso a gradoni
6. Stendardo Unione Europea
7. Stendardo Italia
8. Stendardo Comune di Oppido
9. Stendardo Città Gemellata
10. Stendardi Nazioni Europa Unita
11. Sala macchine. Livello strada
12. Orto-giardino didattico
13. Spazio ludico. Parco giochi
14. Colonna della pace
15. Fontanella a zampillo
16. Panca tipo B
17. Bagni pubblici al livello strada
18. Panca tipo A
19. Panca tipo C - D
20. Altalene
21. Siepe alta
22. Accesso secondario scuola materna
23. Ruscelletto
24. Area verde scuola materna
25. Arco della pace. Ingresso principale scuola materna

